

RAPPORT

FORUM POUR LES DROITS DES FEMMES AU CONGO, EDITION 2

Année 2026

Kaani Assistance Association

Association SOS Femme du Congo

Sommaire

01
Informations générales
Présentation des informations essentielles du forum : thème, dates, lieu, organisateurs et nombre de participants.
page - 03

02
Introduction
Explication des enjeux liés aux droits des femmes au Congo et des raisons ayant motivé l'organisation de ce forum.
page - 04

03
Objectifs
Présentation de l'objectif général poursuivi par le forum ainsi que de sa vision en faveur de l'égalité femmes-hommes.
page - 04

04
Déroulement des activités
Récapitulatif des deux journées du forum, comprenant les cérémonies, conférences, tables rondes, ateliers participatifs et activités complémentaires.
page - 06

05
Impact
Synthèse des principaux résultats obtenus, des acquis des participants et des collaborations renforcées à l'issue du forum.
page - 15

06
Le forum en chiffres
Aperçu des données clés illustrant la participation, la représentativité et la portée de l'événement
page - 17.

07
Recommandations
Ensemble des propositions formulées par les participants afin de renforcer les droits des femmes, leur inclusion, leur leadership et leur autonomisation économique.
page - 18

08
Perspectives
Présentation des actions envisagées pour assurer la continuité de la dynamique créée par le forum et renforcer les collaborations futures
page - 20.







ACTIVITE

Forum pour les droits des femmes au Congo



THÈME

« Croiser nos luttes pour l'égalité femmes-hommes »













Dates : 5 et 6 mars 2026
Lieu : Institut Français du Congo, Brazzaville

Organisateurs :
Association Kaani
Assistance & SOS Femmes du Congo
Nombre de participant(e)s :
Environ 250 personnes



FORUM POUR LES DROITS DES FEMMES

INTRODUCTION

CONTEXTE ET JUSTIFICATION DE L'EXISTENCE ET LA MISE EN PLACE DU FORUM



INTRODUCTION

Malgré les progrès réalisés au cours des dernières années en matière de promotion et de protection des droits des femmes, les inégalités entre les femmes et les hommes demeurent une réalité persistante en République du Congo. Celles-ci se manifestent encore dans plusieurs domaines de la vie sociale, économique et politique, notamment à travers la faible représentation des femmes dans les espaces de décision, la persistance des violences basées sur le genre (VBG), les difficultés d'accès aux ressources et aux opportunités économiques, ainsi que la reconnaissance encore insuffisante de leur contribution au développement des communautés.

Ces défis mettent en évidence la nécessité de renforcer les espaces de dialogue, de concertation et de mobilisation autour des droits des femmes. Dans cette dynamique, les organisations de la société civile jouent un rôle essentiel en contribuant à la sensibilisation, au renforcement de la participation citoyenne, à la défense des droits humains et à la promotion de l'égalité entre les femmes et les hommes. Elles constituent également des espaces importants de mise en commun des expériences, de construction de partenariats et de formulation de propositions en faveur de changements durables.

C'est dans cette perspective qu'a été initié le Forum pour les droits des femmes au Congo, conçu comme un espace de dialogue, de réflexion et de mobilisation collective autour des enjeux qui affectent les femmes et les filles. Organisé à l'occasion de la Journée internationale des droits des femmes, le Forum a réuni des organisations de la société civile, des acteurs institutionnels, des partenaires, des militantes, des jeunes et d'autres parties prenantes engagées en faveur de l'égalité de genre.

Placée sous le thème « Croiser nos luttes pour l'égalité hommes-femmes », cette deuxième édition a permis de créer un cadre de partage d'expériences, de valorisation des initiatives portées par les femmes et de réflexion collective sur les stratégies à mettre en œuvre pour faire progresser leurs droits. Elle visait également à renforcer les synergies entre les différents acteurs, à identifier les défis prioritaires et à faire émerger des pistes d'actions concrètes en faveur d'une société congolaise plus égalitaire, inclusive et respectueuse des droits des femmes.
Le présent rapport rend compte des principales activités menées dans le cadre du Forum, des échanges et contributions des participants, des résultats obtenus ainsi que des principales recommandations formulées pour renforcer la dynamique collective en faveur des droits des femmes au Congo.





FORUM POUR LES DROITS DES FEMMES

DÉROULEMENT DES ACTIVITÉS

LE DÉROULEMENT DES ACTIVITÉS PENDANT LES 2 JOURS DU FORUM

CE QU'ELLES ONT DIT

« L'égalité vise à corriger des injustices historiques. Elle vise à réparer des déséquilibres construits au fil du temps. Elle vise à garantir que chaque femme puisse vivre librement, en sécurité avec dignité, et participer pleinement à la vie publique, politique économique et sociale. »

Luce Bénédicte GANGOUE, Coordinatrice de l'Association Kaani Assistance





«L'égalité entre les hommes et les femmes n'est pas une faveur accordée ; c'est un droit fondamental et une condition essentielle au développement durable de nos communautés. Lorsque les femmes participent pleinement aux décisions, c'est toute la société qui progresse. »

Nasthia EKIAMA, Directrice des programmes S.O.S Femmes du Congo

« La lutte contre les violences faites aux femmes fait nécessairement partie de nos priorités. Ces sujets s'intègrent de manière transversale dans l'ensemble des projets soutenus par l'équipe France, que ce soit le soutien institutionnel à la culture, à l'entrepreneuriat, aux politiques nationales sectorielles ou encore aux investissements. »

Claire Bodoni, Ambassadrice de France au Congo



JOUR 1

OUVERTURE ET DÉBATS THÉMATIQUES

La première journée a été marquée par une forte mobilisation et une cérémonie d'ouverture officielle en présence de plusieurs personnalités institutionnelles et partenaires.
Les interventions de différentes figures engagées,Luce Gangoué, Nasthia Ekiama et Claire Bodoni, ont permis de poser les bases des échanges en mettant en avant les enjeux actuels liés aux droits des femmes.

Des prestations artistiques engagées (OUPTA, MWASSI, MAMA CREDO) ont également enrichi cette cérémonie, illustrant la puissance de la culture comme outil de plaidoyer.



Conférence inaugurale

Cette conférence a réuni quatre panélistes autour du thème « **L'égalité femmes-hommes : un levier de transformation sociale et démocratique** »
Les différentes intervenantes ont abordé plusieurs aspects liés à l'égalité de genre. Elles ont a apporté une analyse approfondie de ces questions, mettant en évidence les défis persistants mais aussi les avancées réalisées dans la promotion des droits des femmes.



Table ronde sur les violences basées sur le genre

Cette session a réuni plusieurs intervenants autour du thème « **Données et réalités des violences faites aux femmes au Congo** ».
Les intervenants ont présenté des données statistiques, des analyses de terrain et des expériences d'accompagnement des victimes, mettant en évidence l'ampleur des violences faites aux femmes ainsi que les défis liés à leur prise en charge.



« Données et réalités des violences faites aux femmes au Congo »
Les échanges ont permis de mettre en évidence :

- le manque de données fiables,
- les défis liés à la prise en charge des victimes,
- la nécessité de renforcer les mécanismes institutionnels.

Activités complémentaires

Un village associatif, espace d'exposition, a permis aux organisations de valoriser leurs initiatives. Des activités de bien-être et de relaxation, coordonnées par l'Association ZABA, ont offert un moment de détente aux participant(e)s.







Découvrez les temps forts de cette première journée consacrée aux droits des femmes au Congo.









Ensemble, faisons entendre nos voix

RETOUR EN IMAGES SUR UNE PREMIÈRE JOURNÉE RICHE EN ÉCHANGES, EN TÉMOIGNAGES ET EN ENGAGEMENT POUR L'ÉGALITÉ FEMMES-HOMMES.

JOUR 2

ATELIERS ET CO-CONSTRUCTION DE SOLUTIONS

La deuxième journée a été consacrée à des ateliers participatifs favorisant l'expression et l'intelligence collective.



Ateliers thématiques

Espace1 : Santé sexuelle et reproductive : un droit fondamental pour l'autonomisation des femmes

Animé par les associations SOS Femmes, ANASAFCO, ACDS et Je vis sans honte, avec 81 participants. Cet atelier a mis en lumière l'importance de l'accès à l'information, à l'éducation sexuelle et aux services de santé adaptés afin de permettre aux femmes de faire des choix éclairés concernant leur corps, leur santé et leur avenir.



Les échanges ont notamment permis de : sensibiliser les participant(e)s à l'importance de briser les tabous liés aux menstruations et de promouvoir de bonnes pratiques d'hygiène menstruelle ; aborder les risques liés aux avortements clandestins, ainsi que l'importance de l'information, de la prévention et de l'accompagnement ; présenter les différentes méthodes contraceptives et souligner leur importance pour la santé, le bien-être et l'autonomisation des femmes.

Espace 2 : « Droits des femmes, leadership et plaidoyer : agir collectivement pour l'égalité »

Animé par l'Association Kaani Assistance, le CAD et l'ONDVOC, avec 48 participants.
Cet atelier avait pour objectif de renforcer les connaissances des participant(e)s sur les droits humains et les droits des femmes, de favoriser une meilleure compréhension des mécanismes de violation et de protection des droits des femmes et d'encourager les femmes à se mobiliser pour défendre leurs droits.
Une attention particulière a également été accordée aux violences et aux différentes formes de vulnérabilité auxquelles sont confrontées les veuves. Les échanges ont permis de mettre en évidence l'importance du leadership féminin, de l'action collective et du plaidoyer comme leviers pour faire progresser l'égalité entre les femmes et les hommes.



Espace 3 : « Invisibles mais résistantes : faire entendre la voix des femmes vivant avec handicap dans la quête de l'égalité



Animé par le Collectif LAMUKA et l'ANAFHCO, avec 50 participants.
Cet atelier a permis de mettre en lumière les réalités, les difficultés et les discriminations auxquelles sont confrontées les femmes vivant avec handicap. Les échanges ont souligné la nécessité de renforcer leur inclusion et leur participation dans les espaces sociaux, économiques et décisionnels.

Les participant(e)s ont également été sensibilisé(e)s à l'importance de lutter contre les stéréotypes et les barrières qui limitent l'accès des femmes vivant avec handicap à leurs droits et aux opportunités. L'atelier a ainsi encouragé une approche inclusive de l'égalité entre les femmes et les hommes, fondée sur la participation et la prise en compte des besoins spécifiques des femmes en situation de handicap.

Espace 4 : « Autonomisation économique des femmes : défis et opportunités de l'entrepreneuriat »

Animé par les associations 2AID et CERPAC, avec 36 participants.

Cet atelier a permis d'échanger sur les principaux défis auxquels les femmes sont confrontées dans leur parcours entrepreneurial, notamment l'accès au financement, aux compétences, aux marchés et aux réseaux d'accompagnement.

Les discussions ont également mis en évidence les opportunités offertes par l'entrepreneuriat et les activités génératrices de revenus comme moyens de renforcer l'autonomie financière des femmes, leur capacité de décision et leur contribution au développement économique et social.



Espace 5 : « Partage de bonnes pratiques sur la conduite d'une séance de sensibilisation »

Animé par Dieuveil Okouma (IECD), avec 74 participants.

Cet atelier a permis aux participant(e)s d'acquérir et de renforcer des techniques efficaces de communication, d'animation et de mobilisation dans la conduite des séances de sensibilisation.

À travers le partage d'expériences et de bonnes pratiques, les participant(e)s ont pu mieux comprendre les différentes étapes nécessaires à la préparation et à l'animation d'une séance de sensibilisation participative, adaptée au public cible et favorisant l'engagement des participant(e)s.



Échange sur la prise en charge psychologique

Animé par Madame N'Sania Kiesso.

Cette discussion, organisée dans les différents espaces dédiés aux ateliers, a mis en avant l'importance de la santé mentale et du soutien psychologique dans le processus de guérison et de reconstruction des personnes confrontées à des situations de violence ou de vulnérabilité.

Les échanges ont également permis de rappeler l'importance d'une prise en charge globale, intégrant aussi bien les besoins physiques que psychologiques et sociaux des personnes accompagnées.





Une deuxième journée placée sous le signe du dialogue, de l'apprentissage et de la construction collective de solutions.







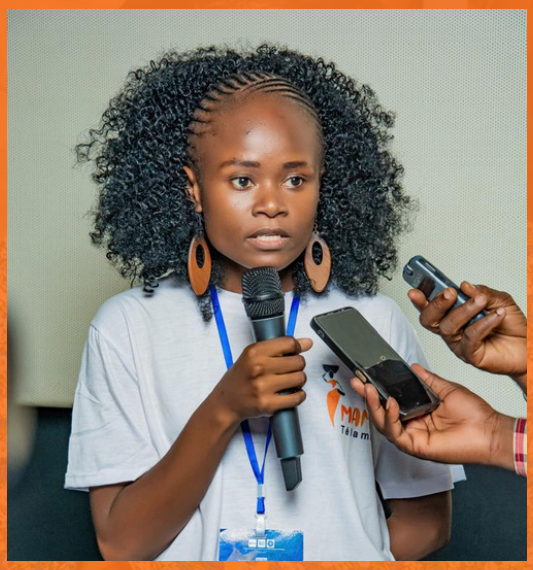

Des échanges aux solutions !

RETOUR EN IMAGES SUR UNE JOURNÉE D'ATELIERS, DE PARTAGE D'EXPÉRIENCES ET DE RÉFLEXION COLLECTIVE AUTOUR DES DROITS ET DE L'AUTONOMISATION DES FEMMES.



FORUM POUR LES DROITS DES FEMMES

IMPACT

ÉVALUATION DE L'IMPACT DU FORUM AUPRÈS DES VISITEURS

5. Impact





01 **UNE MEILLEURE COMPRÉHENSION** des enjeux liés aux droits des femmes.



02 **LA FORMULATION** de recommandations concrètes.



03 **LE RENFORCEMENT** des collaborations entre acteurs.

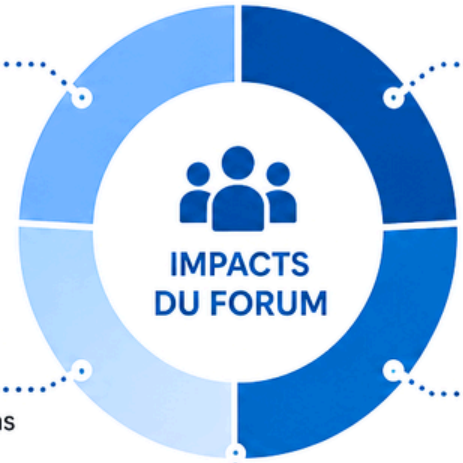



04 **UNE VISIBILITÉ ACCRUE** des initiatives féministes congolaises.



05 **UNE MOBILISATION** collective renforcée autour du plaidoyer.

6. Le forum en chiffres

Plus
200
Participants

17
associations représentées

07
organes de presse présents

145
Femmes
âgées de 18 à 35 ans

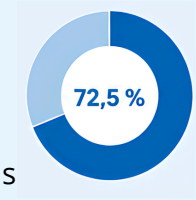

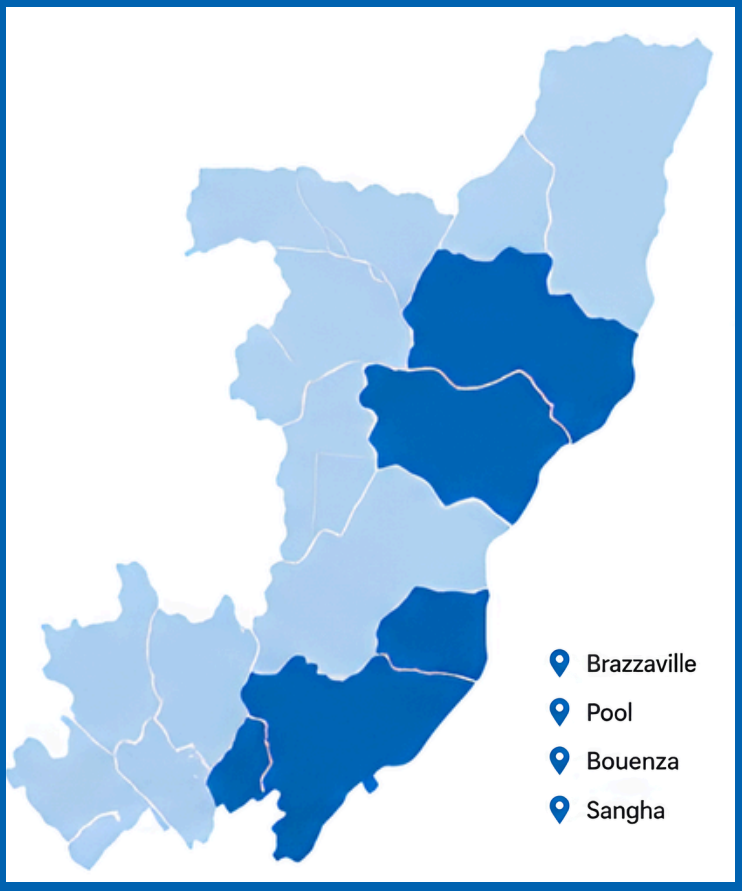



FORUM POUR LES DROITS DES FEMMES

Recommandations & PERSPECTIVES

ÉVALUATION DE L'IMPACT DU FORUM
AUPRÈS DES VISITEURS





Femmes vivant avec handicap

- Mettre en place des dispositifs d'accompagnement adaptés dans les services publics
- Améliorer la visibilité des handicaps invisibles
- Renforcer l'éducation sexuelle inclusive
- Soutenir la scolarisation des enfants
- Intégrer l'éducation au handicap dès le primaire
- Garantir l'accessibilité des infrastructures publiques





Droits et leadership

- Organiser des formations régulières sur les droits humains
- Renforcer les capacités des organisations de la société civile
- Étendre les actions dans les départements
- Consolider les réseaux d'acteurs

Autonomisation économique

- Accompagner les femmes dans l'accès aux financements
- Renforcer les compétences en entrepreneuriat
- Promouvoir les coopératives
- Structurer les chaînes de valeur
- Encourager la mécanisation agricole
- Valoriser les métiers féminins

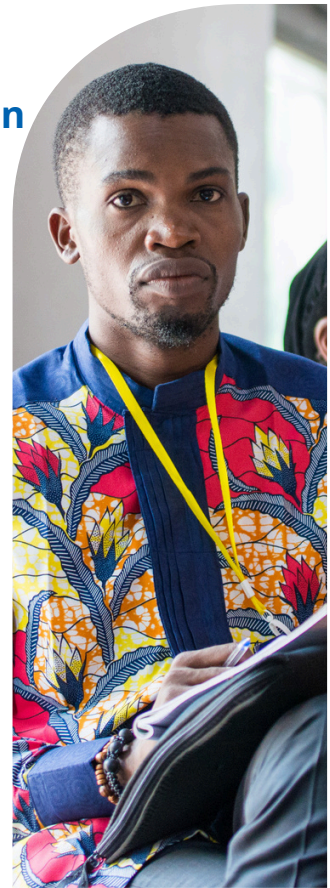

A l'endroit des acteurs de la société civile :

- Cartographier les associations qui travaillent sur la santé sexuelle et reproductive ;
- Renforcer les capacités des acteurs de la société civile en matière de santé sexuelle et reproductive ;
- Étendre les sensibilisations sur l'hygiène menstruelle à l'intérieur du pays notamment en milieu rural ;
- Accentuer la sensibilisation auprès des communautés sur les risques liés aux avortements clandestins ;
- Organiser les journées portes ouvertes sur les questions liées aux droits à la santé sexuelle et reproductive avec les parents ;
- Promouvoir la santé sexuelle et reproductive en milieu scolaire en adaptant les messages en fonction d'âges

Santé Sexuelle et reproductive

A l'endroit des Institutions publiques :

- Inclure les questions des droits en santé sexuelle et reproductive dans les programmes scolaires ;
- Renforcer les capacités des professionnel (le) s de santé en matière d'avortements sécurisés ;
- Faire le suivi du projet de loi portant sur la santé reproductive adopté par l'assemblée nationale le 12 Aout 2025 et déposé au Sénat après adoption par l'assemblée nationale.
- Rendre accessible les services de planification familiale dans les zones périphériques (Rurale et urbaine).

A l'endroit de la communauté

Inclure le dialogue sur la santé sexuelle et reproductive dans les ménages pour briser les tabous.





Perspectives

Le forum constitue le point de départ d'une dynamique nationale de plaidoyer. Les organisations participantes envisagent :

- la mise en place d'une plateforme d'échange ;
- l'élaboration d'une feuille de route commune ;
- l'organisation conjointe du forum.

Conclusion

Le Forum pour les droits des femmes au Congo a été un moment fort de mobilisation, de réflexion et d'engagement collectif. Il a démontré que croiser les luttes est essentiel pour faire progresser l'égalité femmes-hommes.
Plus qu'un événement, ce forum marque une étape importante vers une action collective renforcée, portée par des femmes et des hommes déterminés à construire une société plus juste, inclusive et solidaire.

Ils,elles ont fait le forum



GANGOUE LUCE BENEDICTE
Coordonatrice

Kaani Assistance



EKIAMA NASTHIA
Directrice de programme

Association SOS Femmes



CLAIRE BODONYI
Ambassadrice de France au Congo

Ambassade France Congo



MALANDA FRANCHE ORCHIDÉE
Responsable de programme

Kaani Assistance



MOUNKENGUE CHRISTEVIE
Modératrice du Forum journaliste



MIAKAYIZILA CHELMIE
Interprète en langue de Signe



MAMAN CREDO
Artiste Chanteuse



MWASSI MOYINDO
Artiste Slameuse



OUPTA
Artiste Chanteuse



BIYOUDI LAURE

Juge d'instruction



EWANDZA ISABELLE NÉE KIMVOUKA NGABOU

Directrice de l'intégration de l'approche genre dans le développement



LOUSSAKOU FLORE

Professeur d'Université et maitre Assistance



PANGHOUD FLEURIANE

Référente genre du GRET et cheffe de projet insertion en emploi

GRET



ZAMBI ALEX

Chargée de Communication

Espace OPOKO



BERNADETTE MIASSOUASSOUANA

Présidente

l'Association AED



BIABOUNA MERY CHANCELLE AXCELLE

Chef du bureau de statistique de Bacongo



MBEMBA NUPTIA

Directrice du programme national de lutte contre les violences basées sur le genre



RUTH NGUIÉ

Chargée des programmes ACDS

ACDS



NGANGA SEPHORA EXAUCÉE

Membre Association je vis sans honte



VICHALLE NGOYO ADOUMA

Sage Femme

Présidente ANASASFCO



NGALOULA MONICA

Responsable de Programme Assistance légale CAD

CAD



BOUKOULOU BOUAGA

Chargée des œuvres sociales

ONDVOC



N'SIANA-KIESSO FÉLICITÉ

Psychologue clinicienne



LOUZOLO GUSTAVINE

Présidente

Collectif Lamuka



MASSOLA HORTANCE

Présidente

ANAFHCO



OKOUMA DIEUVEL

Référent Genre IECD

IECD



BATSIMBA FLEUR

Présidente 2AID

2AID



KIZIBOUKOU HARDY PREYE

Animateur communautaire

CERPAC

V.aani
Assistance

Agir pour le changement !
Ensemble, redonnons espoir.